



西九州大学・西九州大学短期大学部
健康福祉・生涯学習センター

令和8年度生
募集要項

エルダーカレッジ(本科)

エルダーカレッジ(大学院)

生きがいづくり教室



年間行事予定表

4月 入学式・新入生オリエンテーション

授業開始

8月 夏休み

10月 後期授業開始

学園祭

12月 冬休み

1月 後期授業再開

2月 春休み

3月 本科卒業式・大学院修了式



学校法人永原学園

公式マスコットキャラクター 「ナガラ」

西九州大学・西九州大学短期大学部の健康福祉・生涯学習センター(佐賀キャンパス)は、平成6年に開設され、30年以上にわたって「学び」と「出会い」を求める地域の皆様の集いの場として、ご活用いただいています。

参加年齢は問いません。新たに出会う仲間とともに、有意義なキャンパスライフを送ってみませんか。

	エルダーカレッジ 本科	エルダーカレッジ 大学院	生きがいづくり教室
定 員	40名 (最少定員5名)	40名 (最少定員5名)	25名 (最少定員5名)
申込受付は「申込書」の提出順とし、各定員になり次第締め切ります。			
応募資格	希望される方すべて (年齢不問)	エルダーカレッジ 卒業生 (再入学可)	おおむね60歳以上
受講期間	2年間	1年間	1年間
開 講 数	週1日(2講座) 年間56回	週1日(2講座) 年間56回	週1日(2講座) 年間52回
入 学 金	10,000円＋振込手数料 再入学者は入学金免除。 グループでご入学の場合は、 グループで10,000円 (入学前に申し出が必要) 納入された入学金は返金できませんのでご了承下さい。	入学金なし	入学金なし
受 講 料 ※入学後にご案内します	40,000円＋振込手数料 ／年間(半期ごとの納入) 科目によっては、材料費等が必要となる場合があります。	30,000円＋振込手数料 ／年間(半期ごとの納入) 科目によっては、材料費等が必要となる場合があります。	13,000円／年間(半期ごとの納入) 送迎バスは年間2,600円(1回往復100円)でご利用いただけます。 活動によっては、別途料金が 必要となる場合があります。
申込締切	令和8年3月5日(木) 必着	令和8年3月5日(木) 必着	令和8年3月5日(木) 必着

募集期間：令和8年1月14日(水)～令和8年3月5日(木)

申込・問い合わせ先

本冊子の最終ページ掲載の「申込書」にご記入のうえ、
下記事務局宛てに提出してください。

■応募締切 令和8年3月5日(木)必着

〒840-0806 佐賀市神園3丁目18-15

健康福祉・生涯学習センター

TEL 0952-32-1314 FAX 0952-37-9624

※受付時間：平日 9:30～17:30 / 休館日：土・日・祝日

エルダーカレッジ

- 📎 対 象 : 年齢は問いません。通学できる方が対象です。
大学院は、エルダーカレッジ本科を卒業した方に限ります。
- 📎 受講期間 : 前期（4月～8月）と後期（10月～2月）に分けて開講します。

エルダーカレッジ本科	毎週火曜日
エルダーカレッジ大学院	毎週金曜日

1科目は、1回90分の授業を14回開講します。年間4科目（前期2科目・後期2科目）を受講し、本科は2年間で卒業、大学院は1年間で修了となります。

- 📎 開催場所 : 西九州大学・西九州大学短期大学部 健康福祉・生涯学習センター
(佐賀県佐賀市神園3丁目18-15)

- 📎 開講時間 :

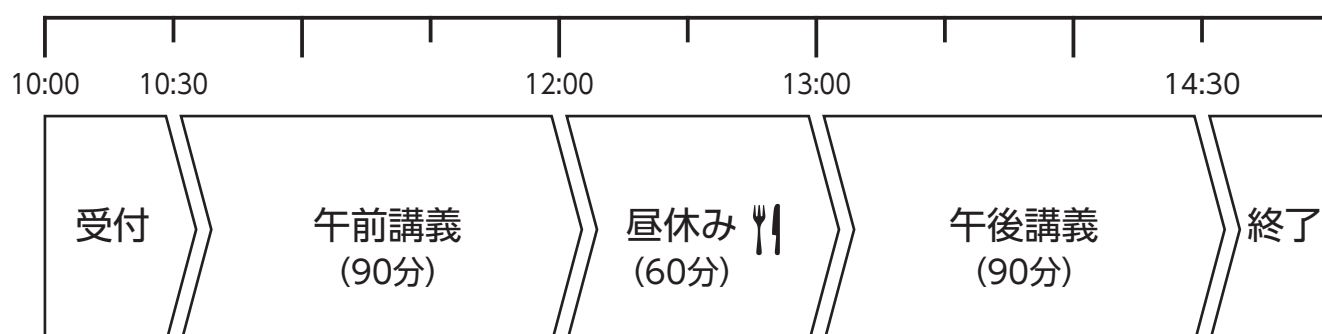

- 📎 昼 食 : 昼食はご持参いただくか、敷地内の学生食堂や売店をご利用ください。



講義や演習等を受講



学園祭にも参加♪

エルダーカレッジ本科

前 期【4月～8月の火曜日】 ■午前 10:30 ～ 12:00 ■午後 13:00 ～ 14:30

【午前】

認知症予防につながる国内外の最新事情と脳トレ

西九州大学 リハビリテーション学科 小 浦 誠 吾

【午後】

健康寿命をのばす自己管理のすすめ

西九州大学 看護学科

新井 / 馬場 / 滝 / 大塚
阿南 / 工藤 / 橋本

後 期【10月～2月の火曜日】 ■午前 10:30 ～ 12:00 ■午後 13:00 ～ 14:30

【午前】

人間関係の心理学

西九州大学 心理カウンセリング学科 山 中 亮

【午後】

人生と社会を彩る知恵と文化

西九州大学 デジタル社会共創学環

井本 / 福元 / 利光
園部 / 新井

＜特典＞ エルダーカレッジ本科生は、エルダーカレッジ及び公開講座で開講されている科目（一部科目を除く）を、すべて無料で受講することができます。

エルダーカレッジ大学院

前 期【4月～8月の金曜日】 ■午前 10:30 ～ 12:00 ■午後 13:00 ～ 14:30

【午前】

看護を知ってハッピーに生きる

西九州大学 看護学科

池田 / 中島 / 井上 / 大川内
渡邊 / 南里 / 山田 / 千住

【午後】

佐賀の歴史

非常勤講師 山 田 修 司

後 期【10月～2月の金曜日】 ■午前 10:30 ～ 12:00 ■午後 13:00 ～ 14:30

【午前】

食品を安全に食べるためにリスクを学ぼう

西九州大学 健康栄養学科

斎 木 まど香

【午後】

スポーツ健康について

西九州大学 スポーツ健康福祉学科

新 任 者

＜特典＞ 本学の公開講座を無料で受講することができます。

※本科・大学院の科目は、講師及び教務の都合により変更になる場合があります。

生きがいきくり教室

- 📎 対 象 : 来所可能な、おおむね60歳以上の方。
- 📎 受講期間 : 毎週水曜日開催中。
前期（4月～8月）と後期（10月～2月）に分けて開講します。
- 📎 開催場所 : 西九州大学・西九州大学短期大学部 健康福祉・生涯学習センター
(佐賀県佐賀市神園3丁目18-15)
- 📎 開講時間 :



- 📎 昼 食 : 昼食はご持参いただくか、敷地内の学生食堂や売店をご利用ください。
- 📎 費 用 : 年間13,000円 半期ごとに6,500円（保険料を含む）
送迎バス利用者は、協力金として半年ごとに1,300円
4月と10月の第1回目に納入してください。
調理等の活動によっては、別途料金が必要となる場合があります。
- 📎 送 迎 : スクールバスを運行しています。（主に、佐賀駅バスセンターで乗車）
バスのご利用については、事前にお問い合わせください。



教員による講座♪

短大生と楽しくレクリエーション♪

令和 8 年度 健康福祉・生涯学習センター入学 申込書

ご希望のコースに○印を付けてください。

<input type="checkbox"/>	エルダーカレッジ（本科）	火曜日
<input type="checkbox"/>	エルダーカレッジ（大学院）	金曜日
<input type="checkbox"/>	生きがいつくり教室	水曜日

令和 年 月 日

氏 名	ふりがな		
	男・女		
生 年 月 日	大正・昭和 年 月 日生（満 歳）		
住 所	（〒 - ）		
連 絡 先	自宅☎（ ） -		
	自宅FAX（ ） -		
	携帯☎ - -		
	メールアドレス @		
健 康 度	健康・やや健康・治療中・治療中の方：病名（ ）		
かかりつけ医	病院名（ ）☎		
趣 味・特 技			
通 学 方 法	徒歩 自転車 自家用車 JR バス その他（ ）		
緊急時の連絡先	氏名 続柄（ ）		
	携帯☎（ - - ）		
	自宅☎（ ） -		
生涯学習センター の事業をどこで 知りましたか	当センター 公民館 回覧板 友人・知人の紹介 市報 県民だより 新聞 社会福祉協議会 その他（ ）		

※皆様の個人情報につきましては、次の目的以外は利用しません。

- 1) 入学手続きおよび学事に関する管理・連絡
- 2) 学内の事務手続き（入学者の名簿作成）及び緊急時の連絡
- 3) 学習課程のご案内

※自宅連絡先・FAX・メールアドレスは、ある方のみ記載して下さい。

健康福祉・生涯学習センターの配置

1 階

クラフトルーム

和室

センターホール

事務室

(健康福祉・生涯学習センター)

2 階

視聴覚室

研修室

和室

事務室

(さんこう児童クラブ)

2 階は放課後児童クラブ
「さんこう児童クラブ」を
運営しています。

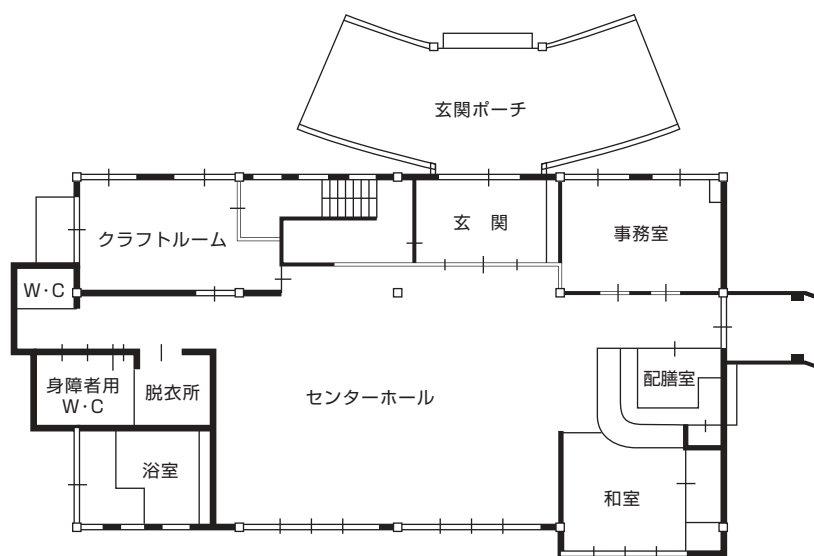

1 階

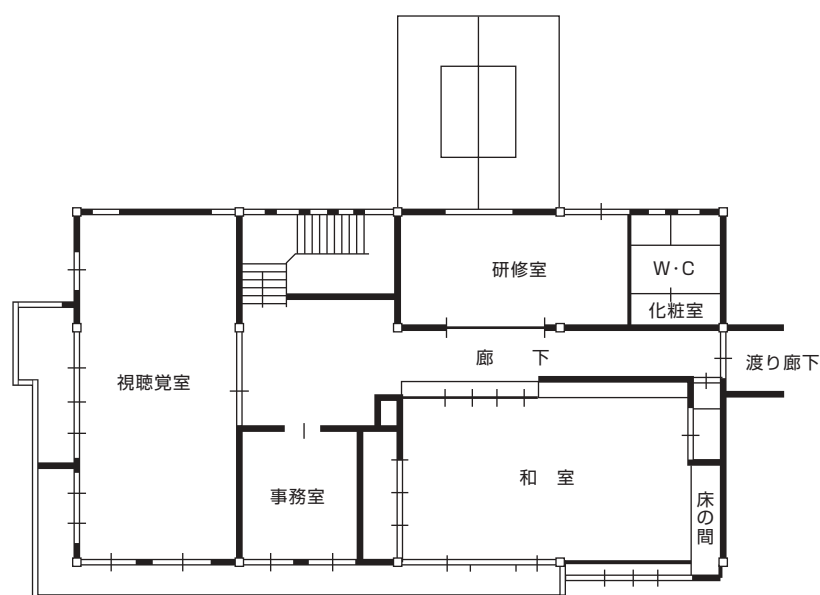

2 階

施設概要



アクセス



佐賀キャンパス／〒840-0806 佐賀県佐賀市神園 3-18-15